

リハビリ+ステーション LET'S 倶楽部

Let's Enjoy Training School

レッツ倶楽部いわき 通信 40号

地域密着型通所介護 介護予防通所介護
～半日型デイサービス～

■いわき平塚
介護保険事業所番号：0770407146
いわき市平下平塚字諸荷 9 0 番地3 TEL：0246-22-4976 FAX：0246-22-4977

■いわき湯本
介護保険事業所番号：0770407781
いわき市常盤上湯長谷町五反田85-3 TEL：0246-38-7064 FAX：0246-38-7063

■いわき郷ヶ丘
事業所番号：0770407781 地域密着型通所介護：0790400857
いわき市郷ヶ丘二丁目11-1 TEL：0246-84-7064 FAX：0246-84-7065

■いわき泉
地域密着型通所介護：0790400931 介護予防通所介護：0770408219
いわき市泉町本谷字大田20番地の1 TEL：0246-58-7064 FAX：0246-58-7074



昨年とは格別の御厚情を賜り、厚く御礼を申し上げます。

本年もスタッフ一同、皆様にご満足頂けるサービスを心がけ明るく元気に楽しく、対応させていただきます！何とぞ昨年同様のご愛顧を賜りますようお願い申し上げます。皆様のご健勝と益々のご発展を心よりお祈り致します。本年もどうぞ宜しくお願い申し上げます。

祝 おかげさまでレッツ倶楽部いわき湯本オープン2周年です♪



レッツ倶楽部いわき湯本は平成27年12月1日にオープンしてから、丸2年が経ちました！2年経過し、たくさんのご利用者様と一緒に笑い合える日々がとても嬉しいです！オープン当初からご利用してくださっている方も、新しくご利用されている方も、皆さん笑顔でトレーニングされており。私たちは、皆様が安心して日常生活が送れるように希望しており、皆様が笑顔で運動し会話を楽しまれる様子を見られることが最高のご褒美と感じます！レッツ倶楽部各店で、これからも笑顔の花がたくさん咲きますよう、ますます頑張っていきたいと思っております！！



看護師兼機能訓練指導員 石田 清子 (いしだ せいこ)

こんにちは！この度、レッツ倶楽部の仲間に加わりました石田と申します。持ち前の天然と明るさを活かし皆さんに笑いと楽しみ♪をプレゼントしたいと思っています！どうぞ宜しくお願い致します。



サンタさんが勘違いして街に来そうなこの寒さっ!(; ㄥ))がダブル 皆さん風邪などひいてないですか？12月、レッツ倶楽部いわきはツリーを置いて飾り付けをし「クリスマス」一色でした！いつもと違う雰囲気にご利用者様方は「昔はねえ」「孫住んでた頃はねえ」など懐かしみながら楽しんでおられました。”笑顔のクリスマスプレゼント”にスタッフ一同ほっこりしっぱなし！毎日色んなサンタさんに会える！そんなワクワクな1ヵ月でした♪



元気が1番!! 皆勤賞おめでとうございます!!

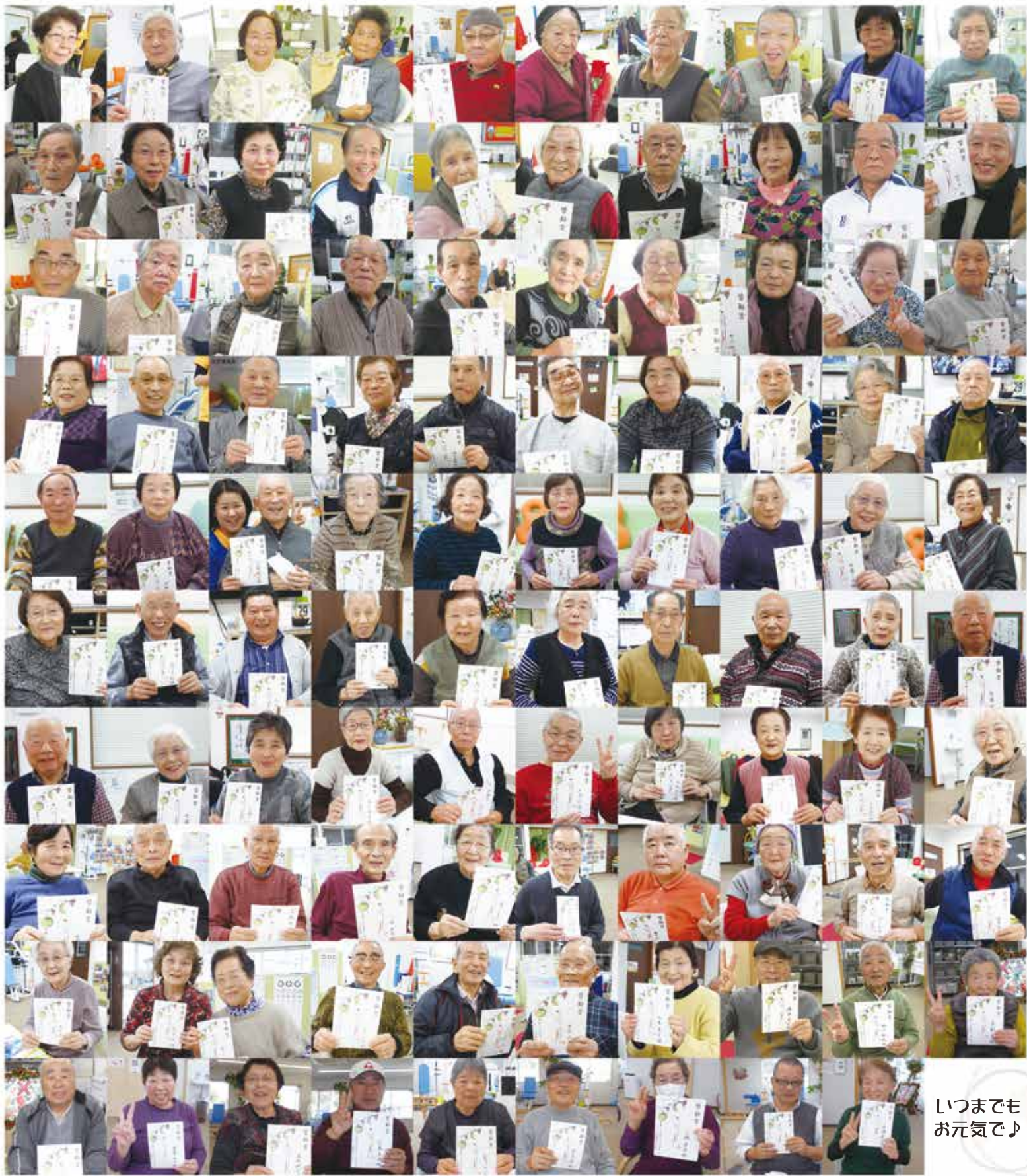

いつまでも
お元気で♪



11月 お誕生日のご利用者様をご紹介

M.M.様 S.M.様 W.M.様 N.M.様 H.H.様
S.T.様 M.S.様 W.N.様 K.M.様 E.S.様

